

# Journée technique

## CONCEPTION ET GESTION ECOLOGIQUE DES ESPACES VERTS

**Table ronde**  
**Retours d'expériences**  
**de la conception à la gestion écologique**  
**d'un espace paysager**

**Agnès Daval**  
**DIGITALEpaysage**  
**FFP Alsace Lorraine**





## Place d'Austerlitz

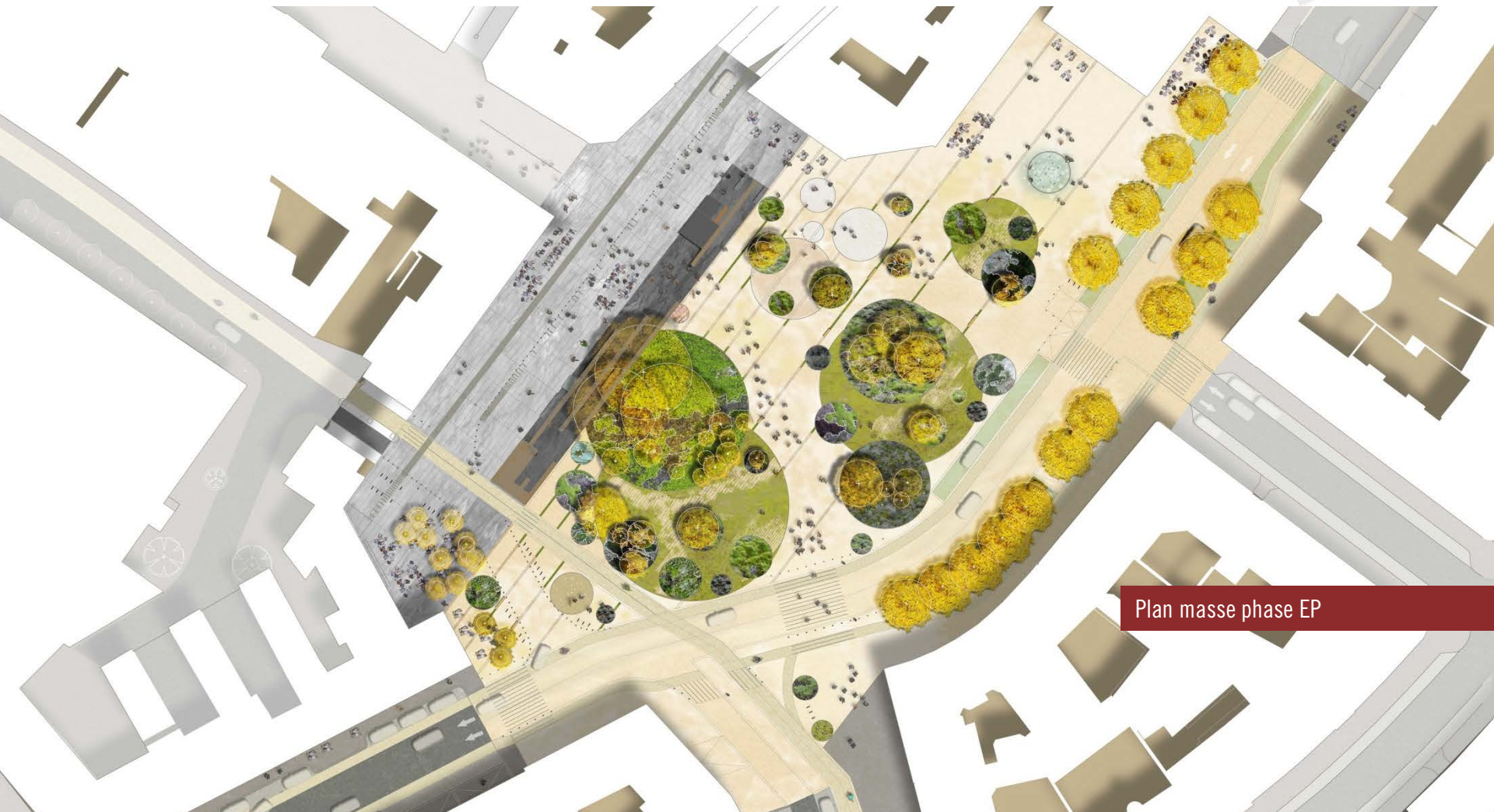

Plan masse phase EP



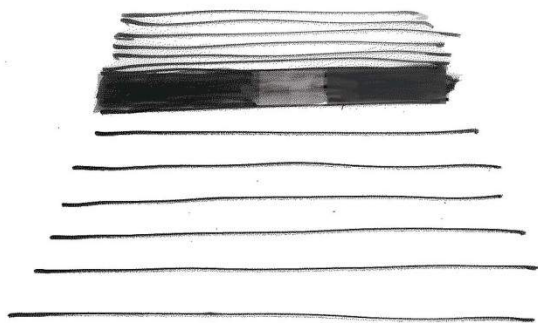

L'ancien rempart / la Porte des Bouchers

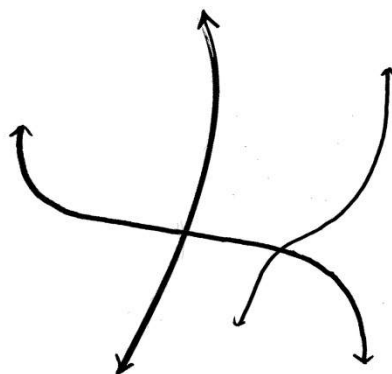

La perméabilité

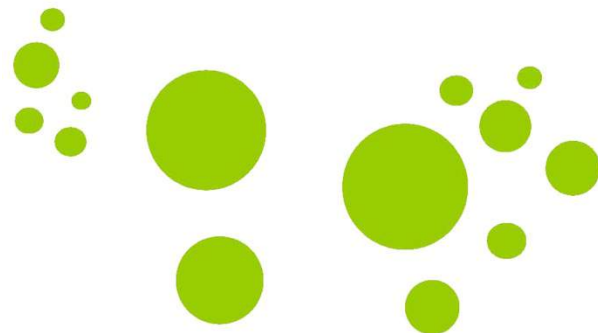

Des îlots de nature extra muros

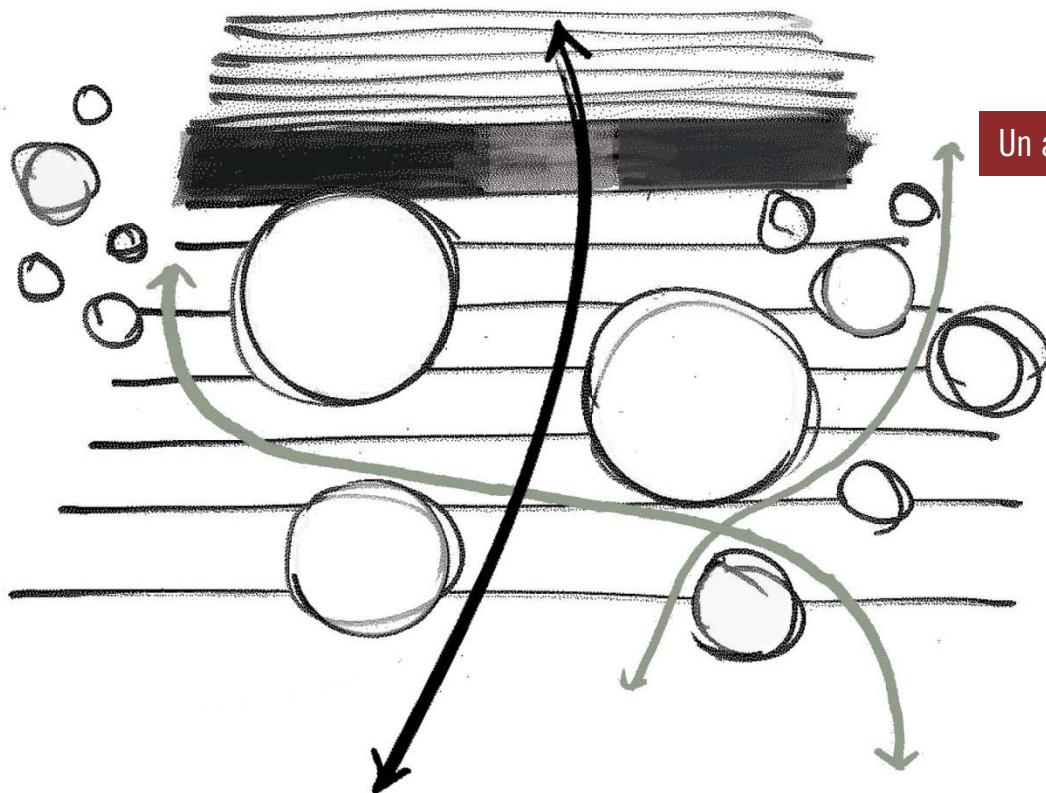

Un archipel de nature entre la ville historique et la ville moderne









un lieu de passage charnière entre différents quartiers, rendu aux piétons      Une place à l'échelle de la ville / Une place à l'échelle du quartier

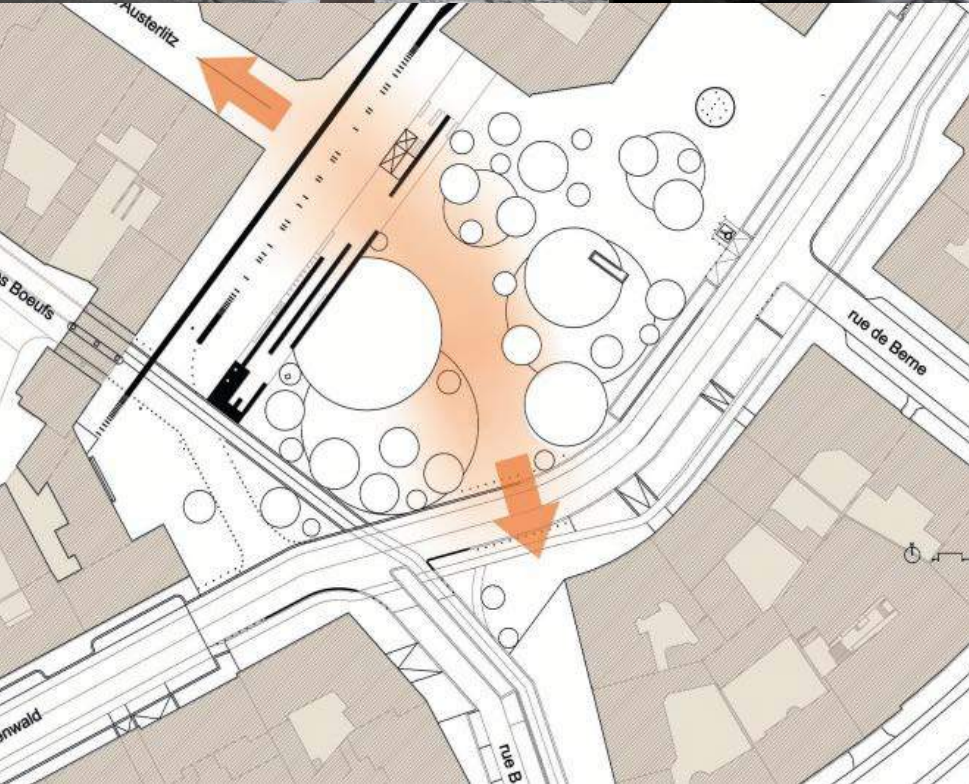









séparation des flux vélo et piéton demandé au programme .....aujourd'hui gagné par une fluidité des tracés









Quelle nature pour l'archipel de jardins ?





































































# Parc central du Campus Université de Strasbourg





# Parc central du Campus Université de Strasbourg





# Parc central du Campus Université de Strasbourg





# Parc central du Campus Université de Strasbourg







**Parc central du Campus  
Université de Strasbourg**



# Parc central du Campus Université de Strasbourg

